

P:\122029_LRA_Ostalbkreis\Fraa\lagen\01_CAD\05_Ausfuehrungsplanung\122029-32-FP_2026-06-05.dwg

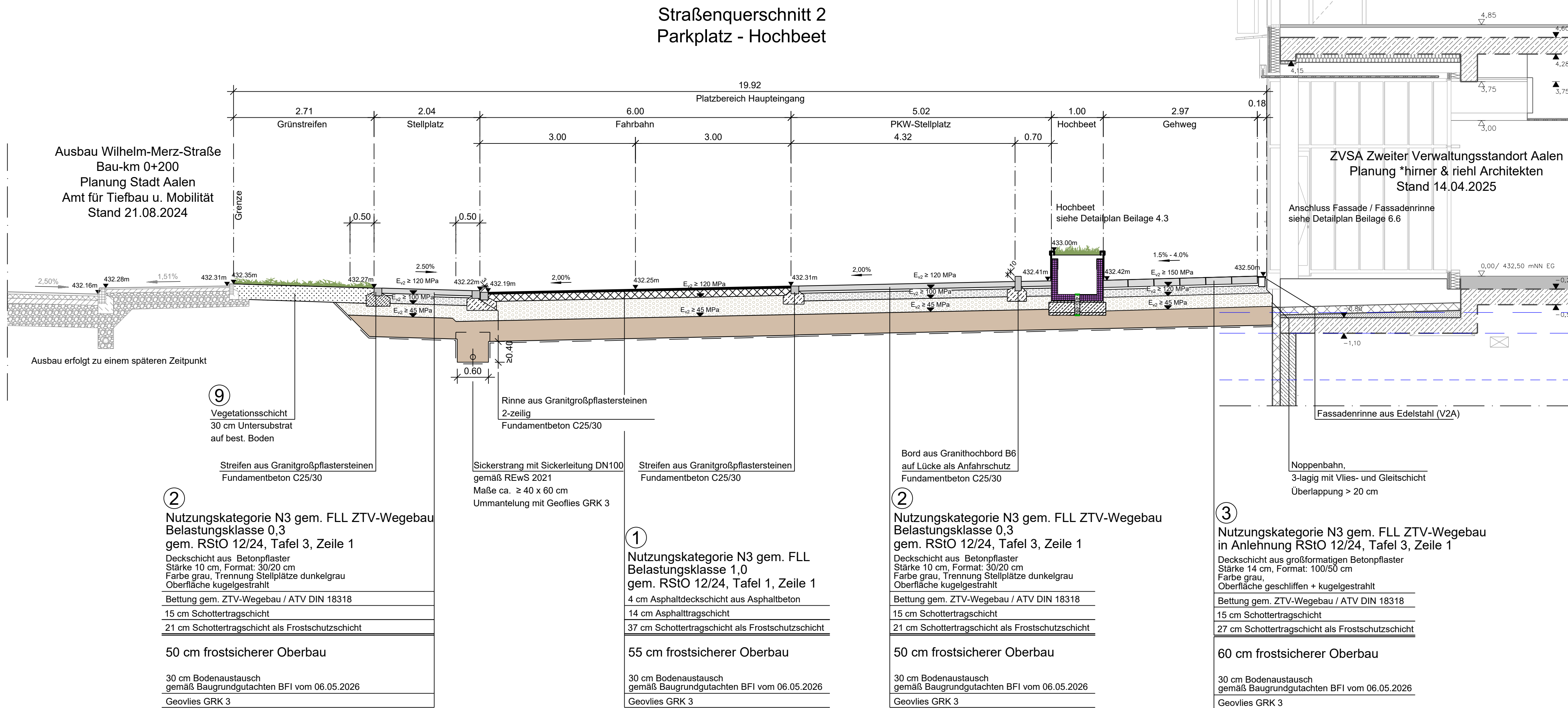
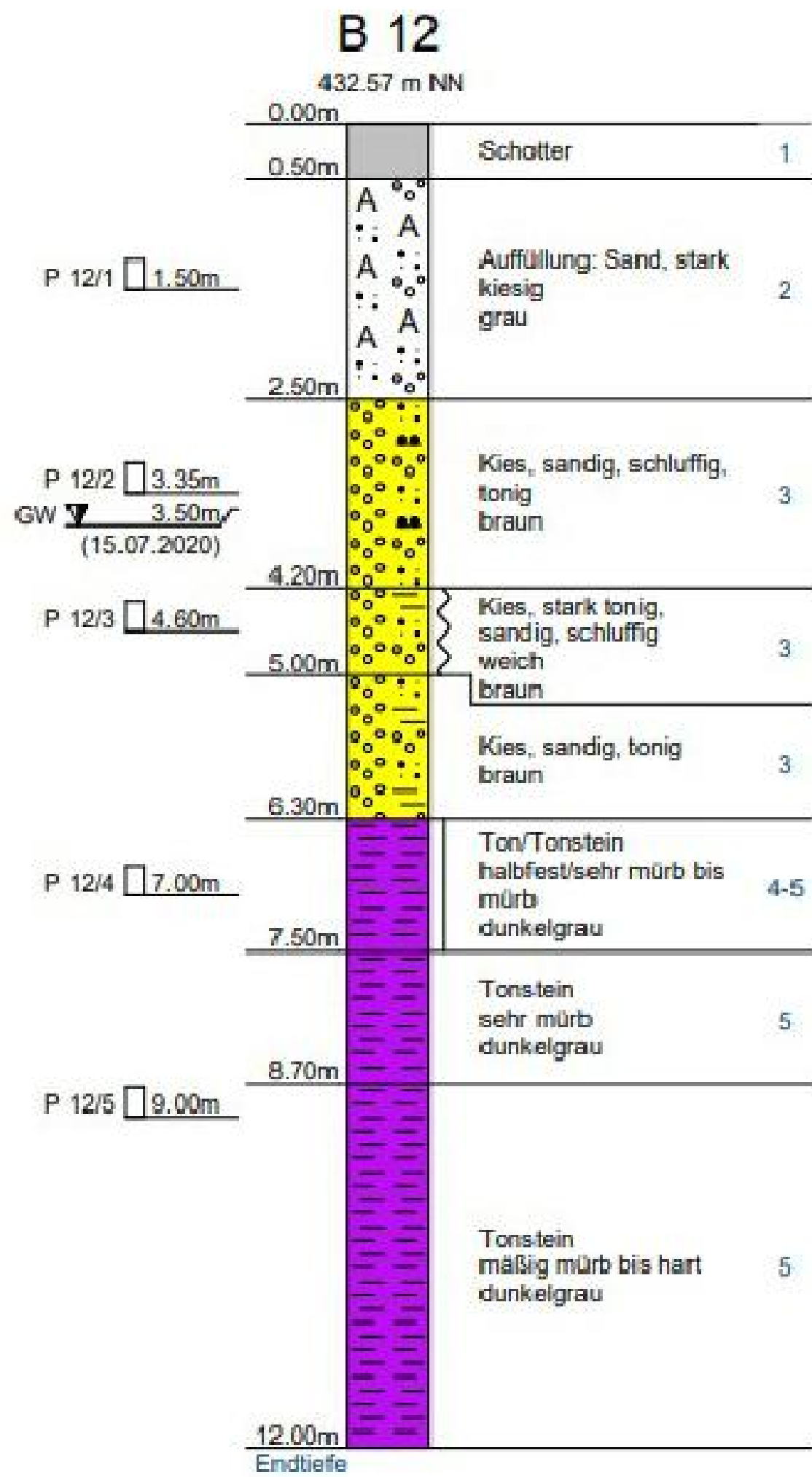

Plangrundlagen:		
Höhenstatus	HS 100 DHHN12 NN-Höhen in Meter	
Lagestatus	LS120 DHDN90 GK4-Koordinaten	
Vor Beginn der Tiefbauarbeiten haben sich die ausführenden Firmen über die genaue Lage der Ver- und Entsorgungsleitungen bei den einzelnen Spartenträgern zu informieren !		
Maße und Koten sind vom Unternehmer zu prüfen !		

Landratsamt
Ostalbkreis

Plan für Ausschreibung

Der Bauherr:			
..... /			
Projekt: Neubau zweiter Verwaltungsstandort in Aalen			
Plan: Straßenquerschnitt Schnitt 2 - Parkplatz - Hochbeet		Ausführungsplanung Proj.Nr.: 122 029 Datum: 05.06.2026	
Vermessen:	Bestand gezeichnet:	Maßstab: 1:10	Plangröße: 0.58qm
Entworfen:	Planung gezeichnet:	Plan-Nr.: 122029-32.2-FP	Beilage-Nr.: 2.2
Geprüft:	Bauleitung:		
Index	Datum	Art der Änderung	Name
a			
b			
c			